

EMPLAZAMIENTO DE CHATARRAS Y METALES VILLAR

E: 1/1.000

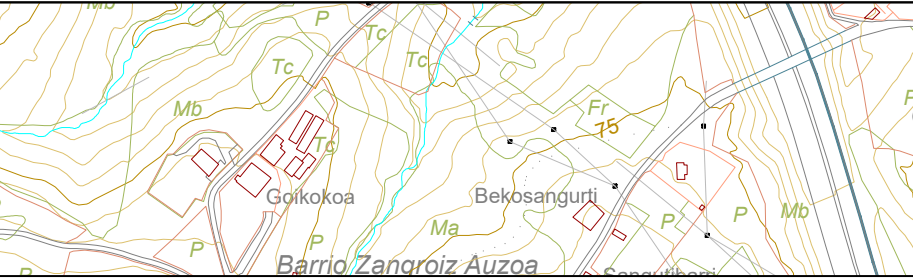
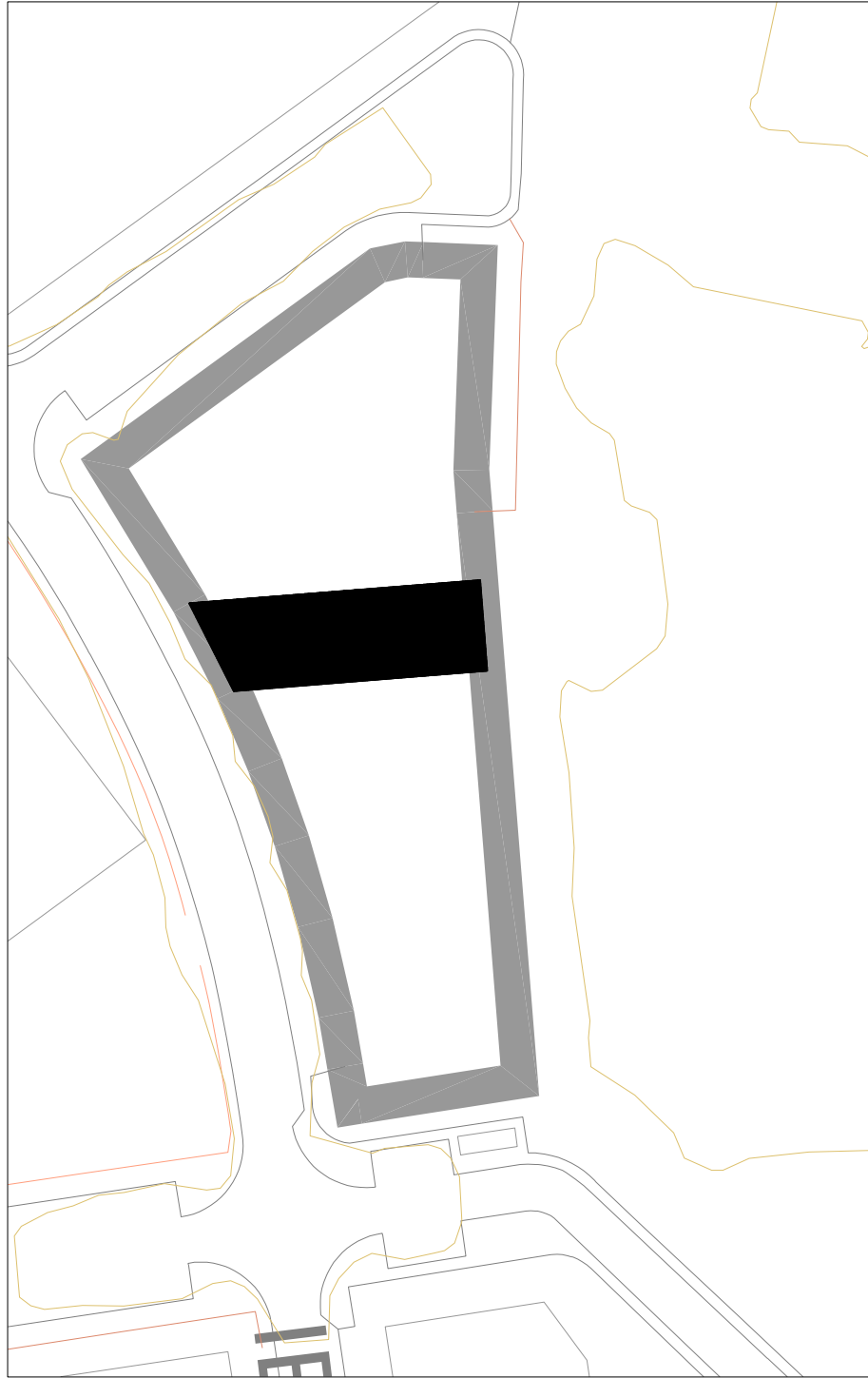

Onartutako ikurrak / Signos convencionales

- Autopista / Autopista
- Carrtera / Empedrado
- Ferrocarril / Sup. Soterrado / Azalera Luperatutako Trenbidea
- Línea de andén / Andena
- Límite autonómico / Autonomialde muga
- Límite de provincia / lurralde-muga
- Límite de Término municipal / Udalerri-muga
- Línea de alta tensión / Tentsio handiko harrak
- Certero / Bidea
- Senda / Bideola
- Alameda Cierre / Berritako Herri
- Muro Tapia / Homa Es-Homa
- Casa Ruinas / Etxea Ondakirik
- Chabolas / Tabilak
- Instalaciones industriales / Industria instalakuntzak

- Rio / Ibaia
- Arroyo / Erreka
- Línea de costa acantilado / Itsaslabarra
- Canal / Ur - aiala
- Jardín, Seto, Linde natural / Lorategia, Hestak, Linde naturalak
- Masa forestal / Basoak
- Torre metélica, Postes / Berritako domea, Zutonak
- Abco / Zuhaitza

- Curvas de nivel / Maltu - iburgunak
- Curvas de depresión / Salokune - iburgunak
- Curva batimétrica / Iburgunak batimétrikoak
- Punto de cota / Gai - gunea
- Vertice geodésico 4° / 4° Egin geodésikoak
- Punto de apoyo, Punto nivelación nap / Oinarri-gunea, Nap berritako puntak
- Migrama: Etxe-municipal-kilométrico / Migrama: lurralde-utzi-limite-kilométrico
- Monumento / Monumentua

- Fuente / Iturria
- Surfidor de gasolina / Gasolindegia
- Antena de radio / Irati-antena
- Repetidor / Errepikatzailea
- Manzanera de autobús / Autobus manzanera
- GORLIZ Nombre de Municipio / Udalerri izena
- BIZKAIA Nombre de Provincia / Lurralde izena

- Mar Cantábrico/Kantauri itsasoa
- Barrio Andorra Auzo
- Kantarrak
- Luzerak
- Calles Gran vía Kalea
- Apantamiento/Aldeak
- Luzerak
- Nombre de mar y embalses / Itsaso eta urtegi izena
- Nombre de barrio / Auzo izena
- Topónimo zona-lugar / Toki-izena
- Nombre de ríos y arroyos / Ibai eta erreka izena
- Texto de calle / Kale izena
- Nombre de edificio / Eraikitza izena
- Nombre de caserio / Basen izena

- Er / Eral / Alde-izena
- P Prados, Pastos / Larrak, Bazkalak
- RF Repoblación forestal / Baso-berritzea
- Ma Monte alto / Baso garaia
- Mb Monte bajo, Matutal / Baso-berritzea, Sastraka
- Fr Frutales / Fruta-ak
- V Viñedo / Mahastia
- Tc Terreno de cultivo / Laborantzia luma

INFORMATIKABIDEZKO KARTOGRAFIA

- CARTOGRAFIA INFORMATIZADA
- Bilabiz - data 2017
- Udalbarrutia-muga data 2017
- GRS80 elipsoida
- Elipsoide GRS80
- UTM Proiektzioa
- Proiektzio UTM
- ETRS89 Enefrentzia Sistema Geodesikoa
- Sistema de Referencia Geodesico (ETRS89)
- Geografiko koordinadak
- Greenwich-eko egardutako orientatuta
- Coordenadas geograficas
- Origen Meridiano de Greenwich

MEMORIA TÉCNICA DE ACTIVIDAD DE GESTIÓN DE RESIDUOS

PETICIONARIO:

CHATARRAS Y METALES VILLAR, S.L.

SITUACIÓN:

POLÍGONO SANGRONIZ, C/ IBERRE, EDIF. 5, Nave 4bis
48150 SONDIKA (BIZKAIA)

ALVALE
Consulting

Ribera de Axpe, 11, L 311 B
48.950 - Erandio (Bizkaia)
Tlf.: 94 497 10 50

EL INGENIERO INDUSTRIAL:

JESÚS ALAGUERO MONJE
Colegiado Nº 5.608 C.O.I.I.B.

PLANO Nº:

FECHA:

SEPTIEMBRE - 2023

ESCALA:

VARIAS

01

SITUACIÓN - EMPLAZAMIENTO

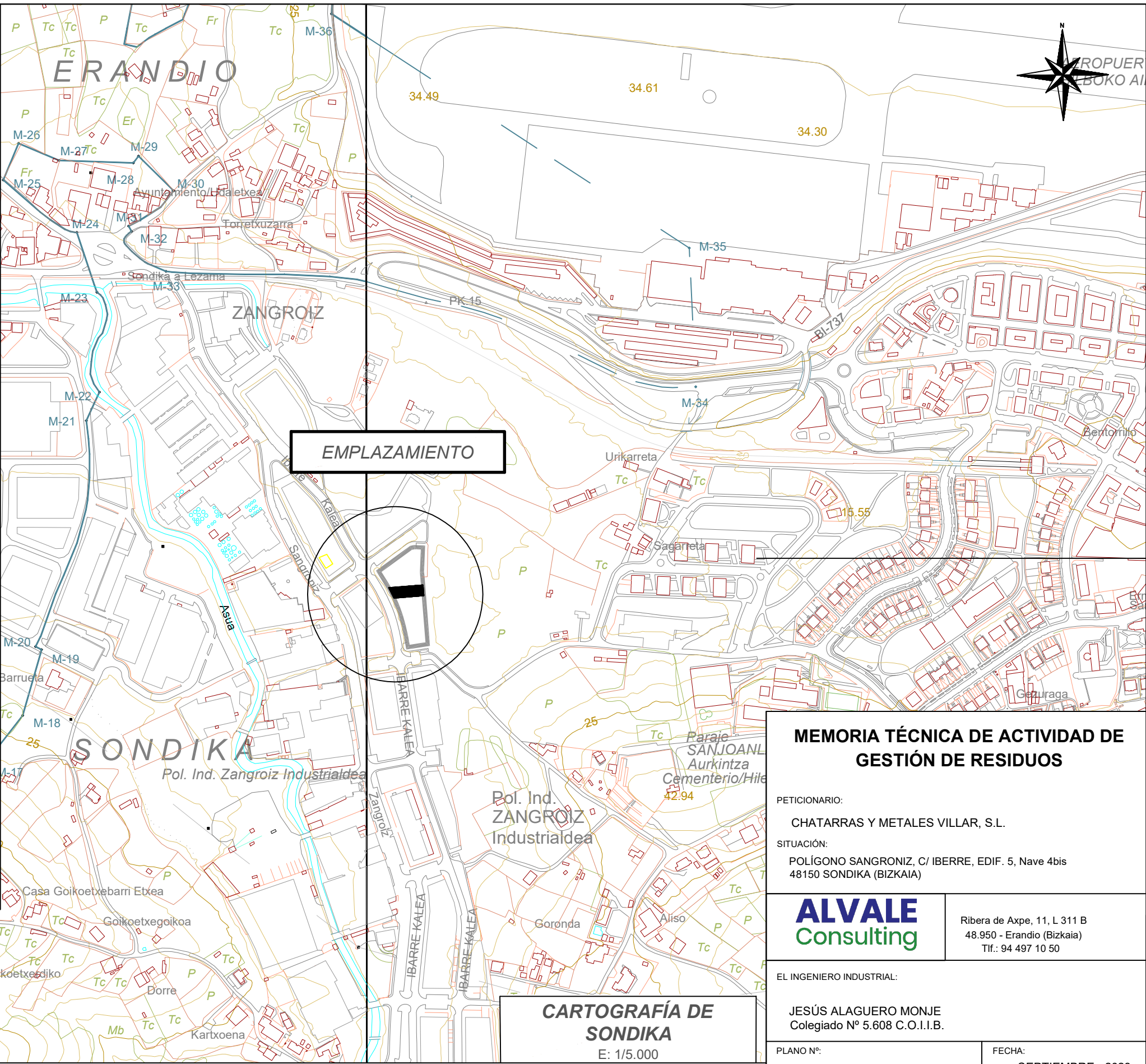

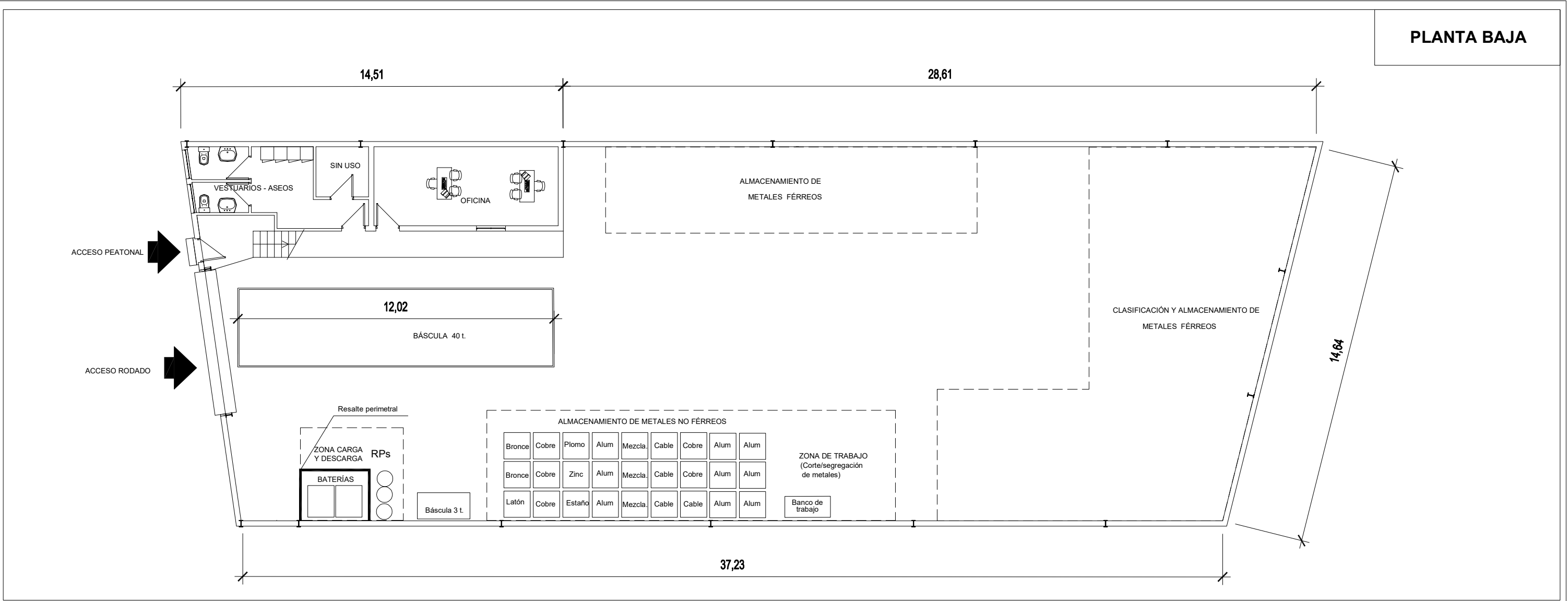

PABELLÓN	SUP. (m2)
Planta Baja	
Distribuidor	4,26
Escalera	1,90
Aseos y vestuarios	14,04
Dependencia sin uso	3,80
Oficina	21,00
Metales no férreos	65,00
Metales férreos	126,00
Almacenamiento de baterías	5,00
Almacenamiento de RP's producidos	3,00
Zona de carga y descarga de RP's y baterías	5,30
Báscula camionera	36,00
Zonas de paso y circulación	268,83
Sup. total útil P.B.	554,14
Sup. total construida P.B.	583,71
Entreplanta	
Escalera	3,6
Sala de reuniones	22,25
Dependencia sin uso	28,6
Sup. total útil entreplanta	54,45
Sup. total construida entreplanta	59,32
Sup. total útil	608,59
Sup. total construida	643,03

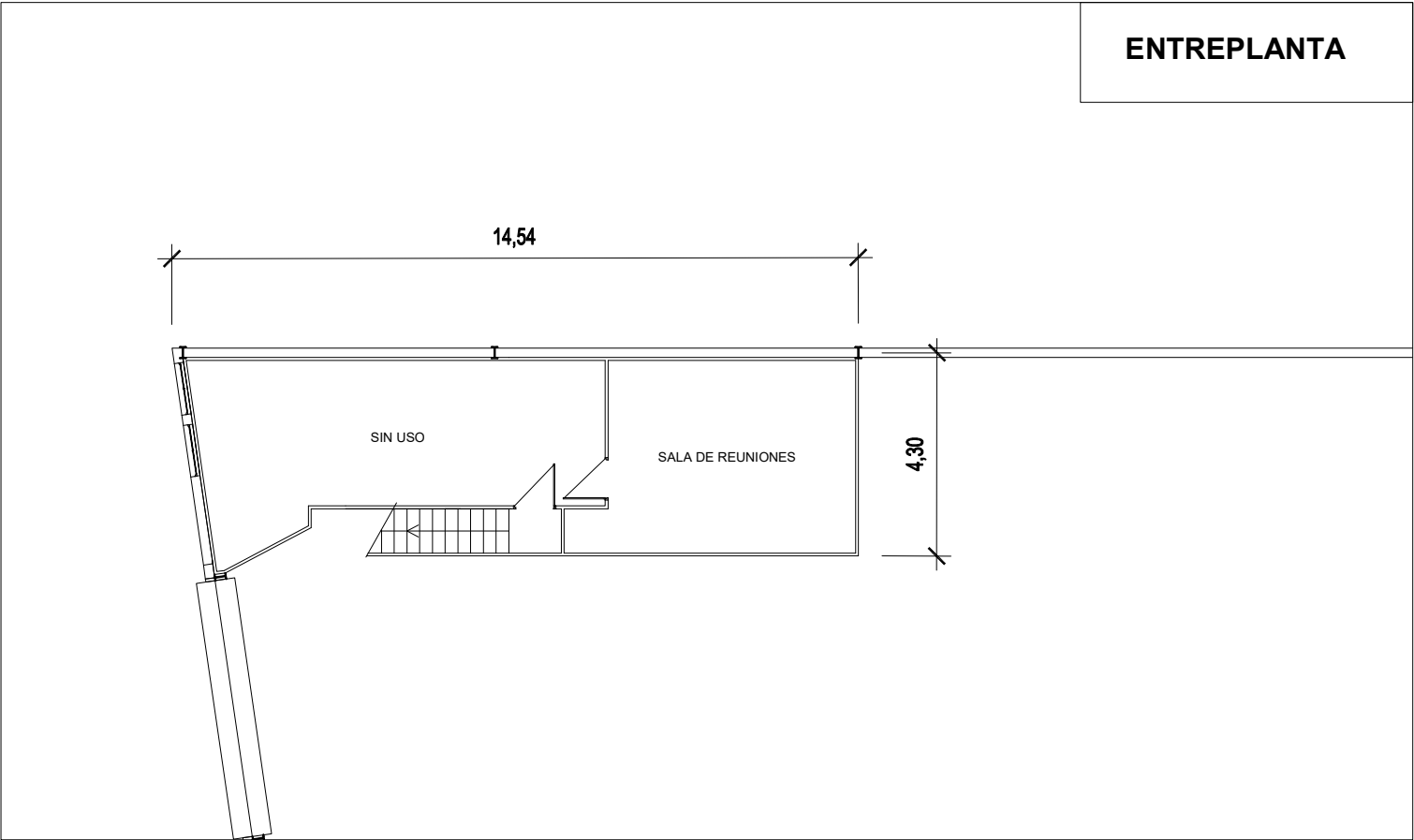

MEMORIA TÉCNICA DE ACTIVIDAD DE GESTIÓN DE RESIDUOS

PETICIONARIO:
CHATARRAS Y METALES VILLAR, S.L.
SITUACIÓN:
POLÍGONO SANGRONIZ, C/ IBERRE, EDIF. 5, Nave 4bis
48150 SONDIKA (BIZKAIA)

ALVALE
Consulting

Ribera de Axpe, 11, L 311 B
48.950 - Erandio (Bizkaia)
Tif.: 94 497 10 50

EL INGENIERO INDUSTRIAL:

JESÚS ALAGUERO MONJE
Colegiado Nº 5.608 C.O.I.I.B.

PLANO Nº:

FECHA:
SEPTIEMBRE - 2023

02

ESCALA:
1/150

IMPLANTACIÓN

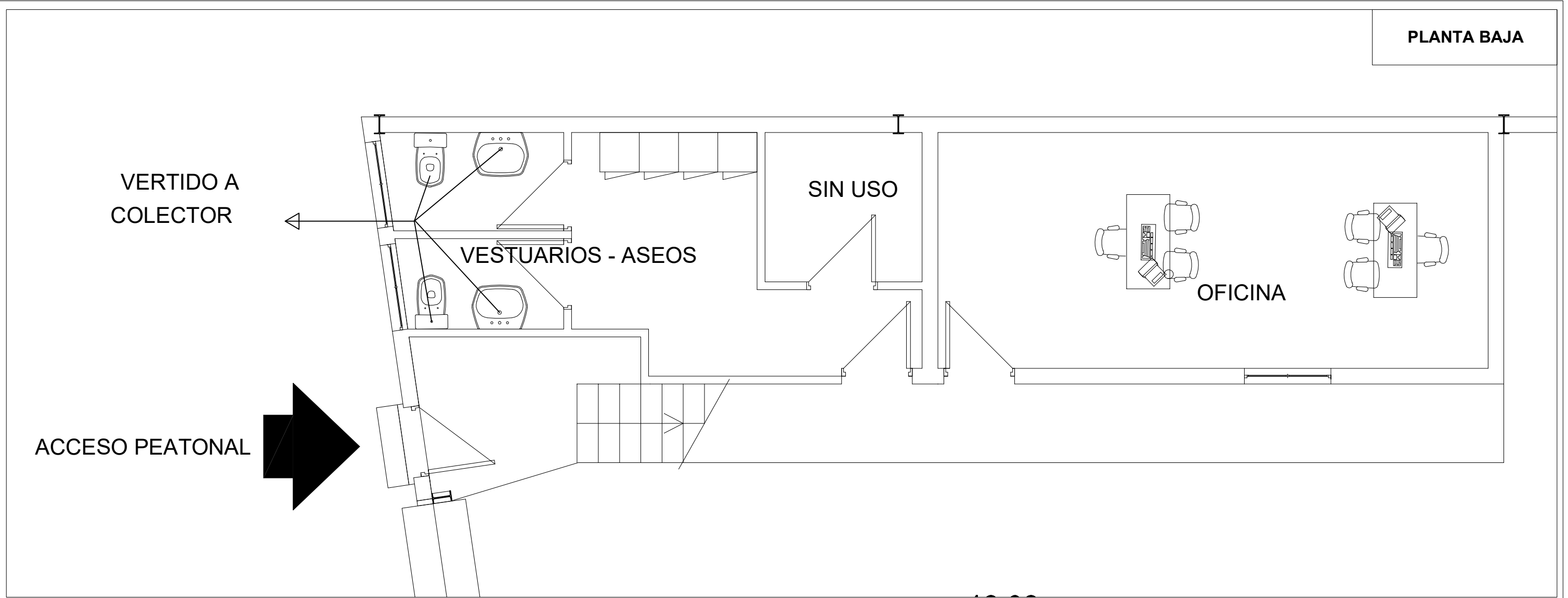

MEMORIA TÉCNICA DE ACTIVIDAD DE
GESTIÓN DE RESIDUOS

PETICIONARIO:
CHATARRAS Y METALES VILLAR, S.L.

SITUACIÓN:
POLÍGONO SANGRONIZ, C/ IBERRE, EDIF. 5, Nave 4bis
48150 SONDIKA (BIZKAIA)

ALVALE
Consulting

Ribera de Axpe, 11, L 311 B
48.950 - Erandio (Bizkaia)
Tlf.: 94 497 10 50

EL INGENIERO INDUSTRIAL:

JESÚS ALAGUERO MONJE
Colegiado Nº 5.608 C.O.I.I.B.

PLANO Nº:

FECHA:
SEPTIEMBRE - 2023

03

ESCALA:
1/50

SANEAMIENTO